

Rapport de mission de repérage des matériaux et produits contenant de l'amiante avant réalisation de travaux

Norme NF X 46-020 V .2017

7 AV CHARLES PEGUY

77000 MELUN



A \ INFORMATIONS GENERALES

A.1 \ DESIGNATION DU BÂTIMENT

Nature du bâtiment :	LOGEMENTS COLLECTIFS	Adresse :	7 AV CHARLES PEGUY 77000 MELUN
Date du permis de construire ou date de construction		Bâtiment :	
Etage :		Porte :	
Ref Cadastrale :	NC	Propriété de :	OPH77 10 AVENUE CHARLES PEGUY 77000 MELUN

A.2 \ DESIGNATION DU DONNEUR D'ORDRE

Nom :	OPH77	Documents remis :	
Adresse :	10 AVENUE CHARLES PEGUY 77000 MELUN	Moyens mis à disposition :	

A.3 \ EXECUTION DE LA MISSION

RAPPORT N° :	13LDM1006	Laboratoire d'Analyses :	ITGA
Repérage réalisé le :	21/10/2019	Adresse laboratoire :	3 RUE ARMAND HERPIN LACROIX - CS 46537 35065 RENNES CEDEX
Accompagnateur :		Numéro d'accréditation :	1-5967
Par :	Abdessamad RHENZOUR	Organisme d'assurance professionnelle :	AXA France
N° certificat :	DTI3342	Adresse assurance :	313 Terrasses de l'Arche 92727 NANTERRE CEDEX
Date d'obtention :	23/11/2017	N° de contrat d'assurance :	10158549604
Organisme certificateur	DEKRA 5 avenue Garlande - 92220 BAGNEUX	Date de validité :	31/12/2019

B \ CACHET DU DIAGNOSTIQUEUR

FAIT LE 04/11/2019

Cabinet : SOCOTEC DIAGNOSTIC

Nom du responsable : **DELATTRE Olivier**

Nom du diagnostiqueur : **Abdessamad RHENZOUR**



C\ SOMMAIRE

Table des matières

A \ INFORMATIONS GENERALES	2
A.1 \ DESIGNATION DU BÂTIMENT	2
A.2 \ DESIGNATION DU DONNEUR D'ORDRE	2
A.3 \ EXECUTION DE LA MISSION.....	2
B \ CACHET DU DIAGNOSTIQUEUR	2
C \ SOMMAIRE	3
D \ CONCLUSIONS	4
E \ PROGRAMME DE REPERAGE	6
F \ CONDITIONS DE REALISATION DU REPERAGE	9
G \ RAPPORTS PRECEDENTS.....	9
H \ RESULTATS DETAILLES DU REPERAGE	10
ANNEXE 1 – PHOTOS DES ELEMENTS AMIANTES ET/OU NON AMIANTES.....	27
ANNEXE 3 – PROCES VERBAUX D'ANALYSES.....	32
ATTESTATION(S).....	34
CERTIFICAT DE COMPETENCES	35

CONCLUSIONS

Dans le cadre de la mission décrite en tête de rapport, il a été repéré des matériaux et produits contenant de l'amiante

PIECE	ETAGE	ELEMENTS	DESCRIPTIF LABORATOIRE	REPERAGE	Echantillon	METHODE	ETAT	RESULTAT
Chambre 1	Rez de chaussée	Dalle de sol	Dalle dure cassante beige	Sol	13LDM1006P002	ZPSO	DEGRADATION PARTIELLE	Fr1:Amiante détecté (Chrysotile)
Chambre 1	Rez de chaussée	Dalle de sol	Colle bitumineuse noire	Sol	13LDM1006P002	ZPSO	DEGRADATION PARTIELLE	Fr2:Amiante détecté (Chrysotile)
Chambre 2	Rez de chaussée	Dalle de sol	Dalle dure cassante beige	Sol	13LDM1006P002	ZPSO	DEGRADATION PARTIELLE	Fr1:Amiante détecté (Chrysotile)
Chambre 2	Rez de chaussée	Dalle de sol	Colle bitumineuse noire	Sol	13LDM1006P002	ZPSO	DEGRADATION PARTIELLE	Fr2:Amiante détecté (Chrysotile)
Dégagement 1	Rez de chaussée	Dalle de sol	Dalle dure cassante beige	Sol	13LDM1006P002	ZPSO	DEGRADATION PARTIELLE	Fr1:Amiante détecté (Chrysotile)
Dégagement 1	Rez de chaussée	Dalle de sol	Colle bitumineuse noire	Sol	13LDM1006P002	ZPSO	DEGRADATION PARTIELLE	Fr2:Amiante détecté (Chrysotile)
Dégagement 2	Rez de chaussée	Dalle de sol	Dalle dure cassante beige	Sol	13LDM1006P002	ZPSO	DEGRADATION PARTIELLE	Fr1:Amiante détecté (Chrysotile)
Dégagement 2	Rez de chaussée	Dalle de sol	Colle bitumineuse noire	Sol	13LDM1006P002	ZPSO	DEGRADATION PARTIELLE	Fr2:Amiante détecté (Chrysotile)
Entrée	Rez de chaussée	Dalle de sol	Dalle dure cassante beige	Sol	13LDM1006P002	ZPSO	DEGRADATION PARTIELLE	Fr1:Amiante détecté (Chrysotile)
Entrée	Rez de chaussée	Dalle de sol	Colle bitumineuse noire	Sol	13LDM1006P002	ZPSO	DEGRADATION PARTIELLE	Fr2:Amiante détecté (Chrysotile)
Placard 1	Rez de chaussée	Dalle de sol	Dalle dure cassante beige	Sol	13LDM1006P002	ZPSO	DEGRADATION PARTIELLE	Fr1:Amiante détecté (Chrysotile)
Placard 1	Rez de chaussée	Dalle de sol	Colle bitumineuse noire	Sol	13LDM1006P002	ZPSO	DEGRADATION PARTIELLE	Fr2:Amiante détecté (Chrysotile)
Placard 2	Rez de chaussée	Dalle de sol	Dalle dure cassante beige	Sol	13LDM1006P002	ZPSO	DEGRADATION PARTIELLE	Fr1:Amiante détecté (Chrysotile)

PIECE	ETAGE	ELEMENTS	DESCRIPTIF LABORATOIRE	REPERAGE	Echantillon	METHODE	ETAT	RESULTAT
Placard 2	Rez de chaussé e	Dalle de sol	Colle bitumineuse noire	Sol	13LDM1006P00 2	ZPSO	DEGRADATION PARTIELLE	Fr2:Amiante détecté (Chrysotile)
Chambre 1	Rez de chaussé e	Enduit / Peinture plaque de plâtre	Enduit plâtreux blanc en vrac non séparable + papier non séparable + carton + matériau plâtreux beige en faible quantité non séparable + peinture non séparable	Mur C	13LDM1006P00 5	RESULTAT ANALYSE	DEGRADATION PARTIELLE	Amiante détecté (Chrysotile)
Chambre 2	Rez de chaussé e	Enduit / Peinture plaque de plâtre	Enduit plâtreux blanc en vrac non séparable + papier non séparable + carton + matériau plâtreux beige en faible quantité non séparable + peinture non séparable	Mur B	13LDM1006P00 5	ZPSO	DEGRADATION PARTIELLE	Amiante détecté (Chrysotile)
Chambre 1	Rez de chaussé e	Enduit / Peinture béton	Peinture en vrac non séparable + enduit gris en vrac + papier bitumé en vrac non séparable + carton en vrac non séparable	Mur A	13LDM1006P00 6	RESULTAT ANALYSE	DEGRADATION PARTIELLE	Amiante détecté (Chrysotile)

PIECE	ETAGE	ELEMENTS	DESCRIPTIF LABORATOIRE	REPERAGE	Echantillon	METHODE	ETAT	RESULTAT
Chambre 1	Rez de chaussée	Enduit / Peinture béton	Peinture en vrac non séparable + enduit gris en vrac + papier bitumé en vrac non séparable + carton en vrac non séparable	Mur B	13LDM1006P006	ZPSO	DEGRADATION PARTIELLE	Amiante détecté (Chrysotile)
Chambre 2	Rez de chaussée	Enduit / Peinture béton	Peinture en vrac non séparable + enduit gris en vrac + papier bitumé en vrac non séparable + carton en vrac non séparable	Mur C	13LDM1006P006	ZPSO	DEGRADATION PARTIELLE	Amiante détecté (Chrysotile)
Salle d'eau	Rez de chaussée	Enduit / Peinture béton	Peinture en vrac non séparable + enduit gris en vrac + papier bitumé en vrac non séparable + carton en vrac non séparable	Mur B	13LDM1006P006	ZPSO	DEGRADATION PARTIELLE	Amiante détecté (Chrysotile)

JP : Jugement Personnel, ZPSO : Zone présentant des similitudes d'Ouvrage

Liste des locaux non visités concernés par les travaux et justification

PIECE	ETAGE	STATUT DE VISITE
NEANT		

Liste des éléments non inspectés et justification

PIECE	ETAGE	ELEMENTS	REPERAGE	RESULTAT
NEANT				

E \ PROGRAMME DE REPERAGE

PIECES CONCERNEES	PERIMETRE DU REPERAGE	REPERAGE	TRAVAUX	ELEMENTS	Echantillonnage	REMARQUES PARTICULIERES
	LOGEMENTS COLLECTIFS		Selon BT			

HABITAT 77 - oph de seine et marne		PAGE N° 1
NOM ET ADRESSE DE L'EXPÉDITEUR HABITAT 77 - oph de seine et marne ANT. MELUN PAYS SEINE 10 AVENUE CHARLES PEGUY CS 90074 77002 MELUN CEDEX Tél : 01 64 14 11 11 Siret : 27770001900015		BON DE TRAVAUX 2019 23955 EXPERT HABITAT INGENIERIE 33 BIS BOULEVARD GAMBETTA 3EME ETAGE 78300 POISSY Téléphone 0321734144
Réf. fournisseur F / 5149 Marché n° 2017 4473 1 Provenance EX-MELUN VAL SEINE Objet HONORAIRES	ÉMETTEUR PYZIKIEWEZ FRANCOIS	
SERVICE SCE MELUN PAYS SEINE	LOCALISATION Programme 13 MELUN - MONTAIGU Tranche 6 Ensemble Z000 Escalier DM Étage 10 Logement 6 Module 13LDM1006 Retrait des clés CHEZ LE GARDIEN	
ADRESSE 7 AVENUE CH. PEGUY 77000 MELUN		

DÉLAI D'EXÉCUTION 15 JOURS **PÉRIODE DU** 15-10-2019 **AU** 29-10-2019

ARTICLE	DÉSIGNATION	QUANTITÉ	PRIX UNITAIRE H.T.	TOTAL H.T.
AM16	REPERAGE AMIANTE AVANT TVX - TVX	1,00	5,00	5,00
AM173	D'ENTRETIEN OU REPARATIONS - ENTRE 11 ET ANALYSE EN LABORATOIRE - ANALYSE MET ANALYSE DE 1 A 10 PRELEVEMENTS ISSUS GARDIEN: 06 86 40 92 08	10,00	48,00	480,00
TOTAL H.T.				485,00
H.T. ACTUALISE				
COEFFICIENT REGIONAL				
RABAIS				
TOTAL H.T.				
T.V.A. 20,00 %				97,00
TOTAL T.T.C.				582,00

14-10-2019 travaux prevus:
sols et murs complet
meuble evier
bloc wc

AFFECTATION BUDGÉTAIRE		CODES STRUCTURE ET SCHÉMA : TECHNI		MONTANT T.T.C.
CODE BUDGET	RUBRIQUE	INSTANCES	LIBELLÉ DU POSTE BUDGÉTAIRE	
1 HONAMIA	A760	AME2	ME2 HONORAIRES DIAG AMIANTE	582,00

AFFECTATION ANALYTIQUE		RÉFÉRENCES PATRIMOINE	RÉFÉRENCES OCCUPANT	MONTANT T.T.C.
CODE BUDGET				
1 HONAMIA		13 6 Z000 DM 13LDM1006	L 8000664	582,00

Voir en page 2 la suite du BON DE TRAVAUX 2019 23955

ORIGINAL À CONSERVER PAR LE DESTINATAIRE

ELEMENTS A SONDER OU A ANALYSER NON PRESENTS:

Conduits/,Eléments de la liste A/,Revêtement bitumineux sous evier/

F \ CONDITIONS DE REALISATION DU REPERAGE

Le repérage amiante avant travaux, contient les informations sur la présence d'amiante dans les matériaux et produits du bâtiment afin d'informer les intervenants réalisant des activités ou interventions sur des matériaux et/ou équipements susceptibles de libérer des fibres d'amiante selon la liste citée dans le cadre E.

Il consiste à identifier et localiser, par inspections visuelles et investigations approfondies pouvant être destructives, l'ensemble des matériaux et produits contenant de l'amiante incorporés ou faisant indissociablement corps avec les locaux et les zones de l'immeuble objet des travaux.

Lorsque l'absence de marquages spécifiques ou de documents ne permet pas à l'opérateur de repérage d'attester de la présence ou de la non présence d'amiante dans les matériaux et produits, des prélèvements seront effectués afin de déterminer par analyse la présence ou non d'amiante.

Procédures de prélèvement :

Les prélèvements sur des matériaux ou produits susceptibles de contenir de l'amiante sont réalisés en vertu des dispositions du Code du Travail.

Le matériel de prélèvement est adapté à l'opération à réaliser afin de générer le minimum de poussières. Dans le cas où une émission de poussières est prévisible, le matériau ou produit est mouillé à l'eau à l'endroit du prélèvement (sauf risque électrique) et, si nécessaire, une protection est mise en place au sol ; de même, le point de prélèvement est stabilisé après l'opération (pulvérisation de vernis ou de laque, par exemple).

Pour chaque prélèvement, des outils propres et des gants à usage unique sont utilisés afin d'éliminer tout risque de contamination croisée. Dans tous les cas, les équipements de protection individuelle sont à usage unique.

L'accès à la zone à risque (sphère de 1 à 2 mètres autour du point de prélèvement) est interdit pendant l'opération. Si l'accompagnateur doit s'y tenir, il porte les mêmes équipements de protection individuelle que l'opérateur de repérage.

L'échantillon est immédiatement conditionné, après son prélèvement, dans un double emballage individuel étanche.

Les informations sur toutes les conditions existantes au moment du prélèvement susceptible d'influencer l'interprétation des résultats des analyses (environnement du matériau, contamination éventuelle, etc.) seront, le cas échéant, mentionnées dans la fiche d'identification et de cotation en annexe.

Sens du repérage pour évaluer un local :

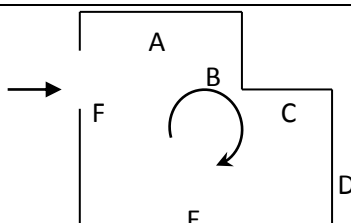

G \ RAPPORTS PRECEDENTS

H \ RESULTATS DETAILLES DU REPERAGE

LISTE DES LOCAUX / PARTIES D'IMMEUBLE VISITEES/NON VISITEES CONCERNEES PAR LES TRAVAUX ET JUSTIFICATION

PIECE	ETAGE	JUSTIFICATION	VISITE	TRAVAUX
Entrée	RC		OUI	CONCERNEE
Dégagement 1	RC		OUI	CONCERNEE
Gaine technique 1	RC		OUI	CONCERNEE
Placard 1	RC		OUI	CONCERNEE
Gaine technique 3	RC		OUI	CONCERNEE
Gaine technique 2	RC		OUI	CONCERNEE
Dégagement 2	RC		OUI	CONCERNEE
Chambre 2	RC		OUI	CONCERNEE
WC	RC		OUI	CONCERNEE
Chambre 1	RC		OUI	CONCERNEE
Balcon	RC		OUI	CONCERNEE
Séjour / Salon	RC		OUI	CONCERNEE
Salle d'eau	RC		OUI	CONCERNEE
Placard 2	RC		OUI	CONCERNEE
Gaine technique 4	RC		OUI	CONCERNEE
Cuisine	RC		OUI	CONCERNEE

DESCRIPTION DES REVETEMENTS EN PLACE AU JOUR DE LA VISITE

PIECE	ETAGE	MUR1	MUR2	MUR3	MUR4	PLANCHER BAS	PLANCHER HAUT	PORTES	FENETRE E1	FENETRE E2
Entrée	RC	Porteurs et/ou mur de refend / Plaques de plâtre	Aucun			Dalle de sol	Enduit			
Dégagement 1	RC	Porteurs et/ou mur de refend / Plaques de plâtre	Brique / Enduit			Dalle de sol	Enduit			
Gaine technique 1	RC									
Placard 1	RC	Porteurs et/ou mur de refend / Plaques de plâtre	Aucun			Dalle de sol	Enduit			
Gaine technique 3	RC									
Gaine technique 2	RC									

PIECE	ETAGE	MUR1	MUR2	MUR3	MUR4	PLANCHER BAS	PLANCHER HAUT	PORTES	FENETRES E1	FENETRES E2
Dégagement 2	RC	Porteurs et/ou mur de refend / Plaques de plâtre	Brique / Enduit			Dalle de sol	Enduit			
Chambre 2	RC	Porteurs et/ou mur de refend / Plaques de plâtre	Plaque de plâtre	Béton périphérique		Dalle de sol	Enduit			
WC	RC	Porteurs et/ou mur de refend / Plaques de plâtre				Carrelage	Enduit			
Chambre 1	RC	Béton périphérique	Plaque de plâtre	Porteurs et/ou mur de refend / Plaques de plâtre		Dalle de sol	Enduit			
Balcon	RC									
Séjour / Salon	RC	Porteurs et/ou mur de refend / Plaques de plâtre	Périphériques / Plaques de plâtre			Sol souple	Enduit			
Salle d'eau	RC	Porteurs et/ou mur de refend / Plaques de plâtre	Béton périphérique	Brique / Enduit		Carrelage	Enduit			
Placard 2	RC	Brique / Enduit	Aucun			Dalle de sol	Enduit			
Gaine technique 4	RC									
Cuisine	RC	Brique / Enduit	Béton périphérique	Porteurs et/ou mur de refend / Plaques de plâtre		Carrelage	Enduit			

LA LISTE DES MATERIAUX OU PRODUITS CONTENANT DE L'AMIANTE, SUR ZONE DE SIMILITUDE D'OUVRAGE ET SUR JUGEMENT PERSONNEL

PIECE	ETAGE	ELEMENTS	DESCRIPTIF LABORATOIRE	Echantillon	REPERAGE	ETAT	RESULTAT	METHODE
-------	-------	----------	------------------------	-------------	----------	------	----------	---------

PIECE	ETAGE	ELEMENTS	DESCRIPTIF LABORATOIRE	Echantillon	REPERAGE	ETAT	RESULTAT	METHODE
Chambre 1	Rez de chaussé e	Dalle de sol	Dalle dure cassante beige	13LDM1006P002	Sol	DEGRADATION PARTIELLE	Fr1:Amiant e détecté (Chrysotile)	ZPSO
Chambre 1	Rez de chaussé e	Dalle de sol	Colle bitumineuse noire	13LDM1006P002	Sol	DEGRADATION PARTIELLE	Fr2:Amiant e détecté (Chrysotile)	ZPSO
Chambre 2	Rez de chaussé e	Dalle de sol	Dalle dure cassante beige	13LDM1006P002	Sol	DEGRADATION PARTIELLE	Fr1:Amiant e détecté (Chrysotile)	ZPSO
Chambre 2	Rez de chaussé e	Dalle de sol	Colle bitumineuse noire	13LDM1006P002	Sol	DEGRADATION PARTIELLE	Fr2:Amiant e détecté (Chrysotile)	ZPSO
Dégagement 1	Rez de chaussé e	Dalle de sol	Dalle dure cassante beige	13LDM1006P002	Sol	DEGRADATION PARTIELLE	Fr1:Amiant e détecté (Chrysotile)	ZPSO
Dégagement 1	Rez de chaussé e	Dalle de sol	Colle bitumineuse noire	13LDM1006P002	Sol	DEGRADATION PARTIELLE	Fr2:Amiant e détecté (Chrysotile)	ZPSO
Dégagement 2	Rez de chaussé e	Dalle de sol	Dalle dure cassante beige	13LDM1006P002	Sol	DEGRADATION PARTIELLE	Fr1:Amiant e détecté (Chrysotile)	ZPSO
Dégagement 2	Rez de chaussé e	Dalle de sol	Colle bitumineuse noire	13LDM1006P002	Sol	DEGRADATION PARTIELLE	Fr2:Amiant e détecté (Chrysotile)	ZPSO
Entrée	Rez de chaussé e	Dalle de sol	Dalle dure cassante beige	13LDM1006P002	Sol	DEGRADATION PARTIELLE	Fr1:Amiant e détecté (Chrysotile)	ZPSO
Entrée	Rez de chaussé e	Dalle de sol	Colle bitumineuse noire	13LDM1006P002	Sol	DEGRADATION PARTIELLE	Fr2:Amiant e détecté (Chrysotile)	ZPSO
Placard 1	Rez de chaussé e	Dalle de sol	Dalle dure cassante beige	13LDM1006P002	Sol	DEGRADATION PARTIELLE	Fr1:Amiant e détecté (Chrysotile)	ZPSO
Placard 1	Rez de chaussé e	Dalle de sol	Colle bitumineuse noire	13LDM1006P002	Sol	DEGRADATION PARTIELLE	Fr2:Amiant e détecté (Chrysotile)	ZPSO
Placard 2	Rez de chaussé e	Dalle de sol	Dalle dure cassante beige	13LDM1006P002	Sol	DEGRADATION PARTIELLE	Fr1:Amiant e détecté (Chrysotile)	ZPSO
Placard 2	Rez de chaussé e	Dalle de sol	Colle bitumineuse noire	13LDM1006P002	Sol	DEGRADATION PARTIELLE	Fr2:Amiant e détecté (Chrysotile)	ZPSO

PIECE	ETAGE	ELEMENTS	DESCRIPTIF LABORATOIRE	Echantillon	REPERAGE	ETAT	RESULTAT	METHODE
Chambre 2	Rez de chaussé e	Enduit / Peinture plaque de plâtre	Enduit plâtreux blanc en vrac non séparable + papier non séparable + carton + matériau plâtreux beige en faible quantité non séparable + peinture non séparable	13LDM1006P00 5	Mur B	DEGRADATION PARTIELLE	Amiante détecté (Chrysotile)	ZPSO
Chambre 1	Rez de chaussé e	Enduit / Peinture béton	Peinture en vrac non séparable + enduit gris en vrac + papier bitumé en vrac non séparable + carton en vrac non séparable	13LDM1006P00 6	Mur B	DEGRADATION PARTIELLE	Amiante détecté (Chrysotile)	ZPSO
Chambre 2	Rez de chaussé e	Enduit / Peinture béton	Peinture en vrac non séparable + enduit gris en vrac + papier bitumé en vrac non séparable + carton en vrac non séparable	13LDM1006P00 6	Mur C	DEGRADATION PARTIELLE	Amiante détecté (Chrysotile)	ZPSO
Salle d'eau	Rez de chaussé e	Enduit / Peinture béton	Peinture en vrac non séparable + enduit gris en vrac + papier bitumé en vrac non séparable + carton en vrac non séparable	13LDM1006P00 6	Mur B	DEGRADATION PARTIELLE	Amiante détecté (Chrysotile)	ZPSO

JP : Jugement Personnel, ZPSO : Zone présentant des similitudes d'Ouvrage

LA LISTE DES MATERIAUX OU PRODUITS CONTENANT DE L'AMIANTE, APRES ANALYSE

PIECE	ETAGE	ELEMENTS	DESCRIPTIF LABORATOIRE	Echantillon	REPERAGE	ETAT	RESULTAT
-------	-------	----------	------------------------	-------------	----------	------	----------

PIECE	ETAGE	ELEMENTS	DESCRIPTIF LABORATOIRE	Echantillon	REPERAGE	ETAT	RESULTAT
Chambre 1	Rez de chaussée	Enduit / Peinture plaque de plâtre	Enduit plâtreux blanc en vrac non séparable + papier non séparable + carton + matériau plâtreux beige en faible quantité non séparable + peinture non séparable	13LDM1006P005	Mur C	DEGRADATION PARTIELLE	Amiante détecté (Chrysotile)
Chambre 1	Rez de chaussée	Enduit / Peinture béton	Peinture en vrac non séparable + enduit gris en vrac + papier bitumé en vrac non séparable + carton en vrac non séparable	13LDM1006P006	Mur A	DEGRADATION PARTIELLE	Amiante détecté (Chrysotile)

JP : Jugement Personnel, ZPSO : Zone présentant des similitudes d'Ouvrage

LA LISTE DES MATERIAUX SUSCEPTIBLES DE CONTENIR DE L'AMIANTE, MAIS N'EN CONTENANT PAS.

PIECE	ETAGE	ELEMENTS	DESCRIPTIF LABORATOIRE	Echantillon	REPERAGE	ETAT	RESULTAT	METHODE
Séjour / Salon	Rez de chaussée	Revêtement souple	Revêtement souple beige	13LDM1006P001	Sol	DEGRADATION PARTIELLE	Fr1:Amiante non détecté	RESULTAT ANALYSE
Séjour / Salon	Rez de chaussée	Revêtement souple	Colle polymère jaune non séparable + ragréage gris	13LDM1006P001	Sol	DEGRADATION PARTIELLE	Fr2:Amiante non détecté	RESULTAT ANALYSE
Cuisine	Rez de chaussée	Enduit / Peinture béton	Peintures multiples en vrac non séparable + toile fibreuse blanche en faible quantité non séparable + enduit plâtreux blanc en vrac non séparable	13LDM1006P003	Mur A	DEGRADATION PARTIELLE	Amiante non détecté	RESULTAT ANALYSE

PIECE	ETAGE	ELEMENTS	DESCRIPTIF LABORATOIRE	Echantillon	REPERAGE	ETAT	RESULTAT	METHODE
Dégagement 1	Rez de chaussée	Enduit / Peinture béton	Peintures multiples en vrac non séparable + toile fibreuse blanche en faible quantité non séparable + enduit plâtreux blanc en vrac non séparable	13LDM1006P003	Mur B	DEGRADATION PARTIELLE	Amiante non détecté	ZPSO
Dégagement 2	Rez de chaussée	Enduit / Peinture béton	Peintures multiples en vrac non séparable + toile fibreuse blanche en faible quantité non séparable + enduit plâtreux blanc en vrac non séparable	13LDM1006P003	Mur B	DEGRADATION PARTIELLE	Amiante non détecté	ZPSO
Dégagement 2	Rez de chaussée	Enduit / Peinture béton	Peintures multiples en vrac non séparable + toile fibreuse blanche en faible quantité non séparable + enduit plâtreux blanc en vrac non séparable	13LDM1006P003	Mur D	DEGRADATION PARTIELLE	Amiante non détecté	ZPSO

PIECE	ETAGE	ELEMENTS	DESCRIPTIF LABORATOIRE	Echantillon	REPERAGE	ETAT	RESULTAT	METHODE
Placard 2	Rez de chaussé e	Enduit / Peinture béton	Peintures multiples en vrac non séparable + toile fibreuse blanche en faible quantité non séparable + enduit plâtreux blanc en vrac non séparable	13LDM1006P003	Mur A	DEGRADATION PARTIELLE	Amiante non détecté	ZPSO
Placard 2	Rez de chaussé e	Enduit / Peinture béton	Peintures multiples en vrac non séparable + toile fibreuse blanche en faible quantité non séparable + enduit plâtreux blanc en vrac non séparable	13LDM1006P003	Mur B	DEGRADATION PARTIELLE	Amiante non détecté	ZPSO
Placard 2	Rez de chaussé e	Enduit / Peinture béton	Peintures multiples en vrac non séparable + toile fibreuse blanche en faible quantité non séparable + enduit plâtreux blanc en vrac non séparable	13LDM1006P003	Mur C	DEGRADATION PARTIELLE	Amiante non détecté	ZPSO

PIECE	ETAGE	ELEMENTS	DESCRIPTIF LABORATOIRE	Echantillon	REPERAGE	ETAT	RESULTAT	METHODE
Salle d'eau	Rez de chaussé e	Enduit / Peinture béton	Peintures multiples en vrac non séparable + toile fibreuse blanche en faible quantité non séparable + enduit plâtreux blanc en vrac non séparable	13LDM1006P003	Mur C	DEGRADATION PARTIELLE	Amiante non détecté	ZPSO
Salle d'eau	Rez de chaussé e	Enduit / Peinture béton	Peintures multiples en vrac non séparable + toile fibreuse blanche en faible quantité non séparable + enduit plâtreux blanc en vrac non séparable	13LDM1006P003	Mur D	DEGRADATION PARTIELLE	Amiante non détecté	ZPSO
Séjour / Salon	Rez de chaussé e	Enduit / Peinture plaque de plâtre	Peintures multiples + enduit plâtreux blanc en vrac non séparable + carton non séparable	13LDM1006P004	Mur B	BON ETAT	Amiante non détecté	RESULTAT ANALYSE
WC	Rez de chaussé e	Enduit / Peinture béton	Peintures multiples en vrac non séparable + enduit plâtreux blanc en vrac non séparable + matériau compact gris en vrac non séparable	13LDM1006P007	Mur B	DEGRADATION PARTIELLE	Amiante non détecté	RESULTAT ANALYSE

PIECE	ETAGE	ELEMENTS	DESCRIPTIF LABORATOIRE	Echantillon	REPERAGE	ETAT	RESULTAT	METHODE
Chambre 1	Rez de chaussé	Enduit / Peinture béton	Peintures multiples en vrac non séparable + enduit plâtreux blanc en vrac non séparable + matériau compact gris en vrac non séparable	13LDM1006P007	Mur D	DEGRADATION PARTIELLE	Amiante non détecté	ZPSO
Chambre 2	Rez de chaussé	Enduit / Peinture béton	Peintures multiples en vrac non séparable + enduit plâtreux blanc en vrac non séparable + matériau compact gris en vrac non séparable	13LDM1006P007	Mur A	DEGRADATION PARTIELLE	Amiante non détecté	ZPSO
Chambre 2	Rez de chaussé	Enduit / Peinture béton	Peintures multiples en vrac non séparable + enduit plâtreux blanc en vrac non séparable + matériau compact gris en vrac non séparable	13LDM1006P007	Mur D	DEGRADATION PARTIELLE	Amiante non détecté	ZPSO
Cuisine	Rez de chaussé	Enduit / Peinture béton	Peintures multiples en vrac non séparable + enduit plâtreux blanc en vrac non séparable + matériau compact gris en vrac non séparable	13LDM1006P007	Mur C	DEGRADATION PARTIELLE	Amiante non détecté	ZPSO

PIECE	ETAGE	ELEMENTS	DESCRIPTIF LABORATOIRE	Echantillon	REPERAGE	ETAT	RESULTAT	METHODE
Cuisine	Rez de chaussé	Enduit / Peinture béton	Peintures multiples en vrac non séparable + enduit plâtreux blanc en vrac non séparable + matériau compact gris en vrac non séparable	13LDM1006P007	Mur D	DEGRADATION PARTIELLE	Amiante non détecté	ZPSO
Cuisine	Rez de chaussé	Enduit / Peinture béton	Peintures multiples en vrac non séparable + enduit plâtreux blanc en vrac non séparable + matériau compact gris en vrac non séparable	13LDM1006P007	Mur E	DEGRADATION PARTIELLE	Amiante non détecté	ZPSO
Cuisine	Rez de chaussé	Enduit / Peinture béton	Peintures multiples en vrac non séparable + enduit plâtreux blanc en vrac non séparable + matériau compact gris en vrac non séparable	13LDM1006P007	Mur F	DEGRADATION PARTIELLE	Amiante non détecté	ZPSO
Cuisine	Rez de chaussé	Enduit / Peinture béton	Peintures multiples en vrac non séparable + enduit plâtreux blanc en vrac non séparable + matériau compact gris en vrac non séparable	13LDM1006P007	Mur G	DEGRADATION PARTIELLE	Amiante non détecté	ZPSO

PIECE	ETAGE	ELEMENTS	DESCRIPTIF LABORATOIRE	Echantillon	REPERAGE	ETAT	RESULTAT	METHODE
Cuisine	Rez de chaussé	Enduit / Peinture béton	Peintures multiples en vrac non séparable + enduit plâtreux blanc en vrac non séparable + matériau compact gris en vrac non séparable	13LDM1006P007	Mur H	DEGRADATION PARTIELLE	Amiante non détecté	ZPSO
Dégagement 1	Rez de chaussé	Enduit / Peinture béton	Peintures multiples en vrac non séparable + enduit plâtreux blanc en vrac non séparable + matériau compact gris en vrac non séparable	13LDM1006P007	Mur A	DEGRADATION PARTIELLE	Amiante non détecté	ZPSO
Dégagement 1	Rez de chaussé	Enduit / Peinture béton	Peintures multiples en vrac non séparable + enduit plâtreux blanc en vrac non séparable + matériau compact gris en vrac non séparable	13LDM1006P007	Mur C	DEGRADATION PARTIELLE	Amiante non détecté	ZPSO
Dégagement 1	Rez de chaussé	Enduit / Peinture béton	Peintures multiples en vrac non séparable + enduit plâtreux blanc en vrac non séparable + matériau compact gris en vrac non séparable	13LDM1006P007	Mur D	DEGRADATION PARTIELLE	Amiante non détecté	ZPSO

PIECE	ETAGE	ELEMENTS	DESCRIPTIF LABORATOIRE	Echantillon	REPERAGE	ETAT	RESULTAT	METHODE
Dégagement 2	Rez de chaussée	Enduit / Peinture béton	Peintures multiples en vrac non séparable + enduit plâtreux blanc en vrac non séparable + matériau compact gris en vrac non séparable	13LDM1006P007	Mur A	DEGRADATION PARTIELLE	Amiante non détecté	ZPSO
Entrée	Rez de chaussée	Enduit / Peinture béton	Peintures multiples en vrac non séparable + enduit plâtreux blanc en vrac non séparable + matériau compact gris en vrac non séparable	13LDM1006P007	Mur A	DEGRADATION PARTIELLE	Amiante non détecté	ZPSO
Entrée	Rez de chaussée	Enduit / Peinture béton	Peintures multiples en vrac non séparable + enduit plâtreux blanc en vrac non séparable + matériau compact gris en vrac non séparable	13LDM1006P007	Mur C	DEGRADATION PARTIELLE	Amiante non détecté	ZPSO
Entrée	Rez de chaussée	Enduit / Peinture béton	Peintures multiples en vrac non séparable + enduit plâtreux blanc en vrac non séparable + matériau compact gris en vrac non séparable	13LDM1006P007	Mur D	DEGRADATION PARTIELLE	Amiante non détecté	ZPSO

PIECE	ETAGE	ELEMENTS	DESCRIPTIF LABORATOIRE	Echantillon	REPERAGE	ETAT	RESULTAT	METHODE
Placard 1	Rez de chaussé	Enduit / Peinture béton	Peintures multiples en vrac non séparable + enduit plâtreux blanc en vrac non séparable + matériau compact gris en vrac non séparable	13LDM1006P007	Mur A	DEGRADATION PARTIELLE	Amiante non détecté	ZPSO
Placard 1	Rez de chaussé	Enduit / Peinture béton	Peintures multiples en vrac non séparable + enduit plâtreux blanc en vrac non séparable + matériau compact gris en vrac non séparable	13LDM1006P007	Mur B	DEGRADATION PARTIELLE	Amiante non détecté	ZPSO
Placard 1	Rez de chaussé	Enduit / Peinture béton	Peintures multiples en vrac non séparable + enduit plâtreux blanc en vrac non séparable + matériau compact gris en vrac non séparable	13LDM1006P007	Mur C	DEGRADATION PARTIELLE	Amiante non détecté	ZPSO
Séjour / Salon	Rez de chaussé	Enduit / Peinture béton	Peintures multiples en vrac non séparable + enduit plâtreux blanc en vrac non séparable + matériau compact gris en vrac non séparable	13LDM1006P007	Mur A	DEGRADATION PARTIELLE	Amiante non détecté	ZPSO

PIECE	ETAGE	ELEMENTS	DESCRIPTIF LABORATOIRE	Echantillon	REPERAGE	ETAT	RESULTAT	METHODE
Séjour / Salon	Rez de chaussé	Enduit / Peinture béton	Peintures multiples en vrac non séparable + enduit plâtreux blanc en vrac non séparable + matériau compact gris en vrac non séparable	13LDM1006P007	Mur C	DEGRADATION PARTIELLE	Amiante non détecté	ZPSO
Séjour / Salon	Rez de chaussé	Enduit / Peinture béton	Peintures multiples en vrac non séparable + enduit plâtreux blanc en vrac non séparable + matériau compact gris en vrac non séparable	13LDM1006P007	Mur D	DEGRADATION PARTIELLE	Amiante non détecté	ZPSO
WC	Rez de chaussé	Enduit / Peinture béton	Peintures multiples en vrac non séparable + enduit plâtreux blanc en vrac non séparable + matériau compact gris en vrac non séparable	13LDM1006P007	Mur A	DEGRADATION PARTIELLE	Amiante non détecté	ZPSO
WC	Rez de chaussé	Enduit / Peinture béton	Peintures multiples en vrac non séparable + enduit plâtreux blanc en vrac non séparable + matériau compact gris en vrac non séparable	13LDM1006P007	Mur C	DEGRADATION PARTIELLE	Amiante non détecté	ZPSO

PIECE	ETAGE	ELEMENTS	DESCRIPTIF LABORATOIRE	Echantillon	REPERAGE	ETAT	RESULTAT	METHODE
WC	Rez de chaussé	Enduit / Peinture béton	Peintures multiples en vrac non séparable + enduit plâtreux blanc en vrac non séparable + matériau compact gris en vrac non séparable	13LDM1006P007	Mur D	DEGRADATION PARTIELLE	Amiante non détecté	ZPSO
WC	Rez de chaussé	Enduit / Peinture béton	Peintures multiples en vrac non séparable + matériau plâtreux blanc en vrac non séparable	13LDM1006P008	Plafond	DEGRADATION PARTIELLE	Amiante non détecté	RESULTAT ANALYSE
Chambre 1	Rez de chaussé	Enduit / Peinture béton	Peintures multiples en vrac non séparable + matériau plâtreux blanc en vrac non séparable	13LDM1006P008	Plafond	DEGRADATION PARTIELLE	Amiante non détecté	ZPSO
Chambre 2	Rez de chaussé	Enduit / Peinture béton	Peintures multiples en vrac non séparable + matériau plâtreux blanc en vrac non séparable	13LDM1006P008	Plafond	DEGRADATION PARTIELLE	Amiante non détecté	ZPSO
Cuisine	Rez de chaussé	Enduit / Peinture béton	Peintures multiples en vrac non séparable + matériau plâtreux blanc en vrac non séparable	13LDM1006P008	Plafond	DEGRADATION PARTIELLE	Amiante non détecté	ZPSO

PIECE	ETAGE	ELEMENTS	DESCRIPTIF LABORATOIRE	Echantillon	REPERAGE	ETAT	RESULTAT	METHODE
Dégagement 1	Rez de chaussé	Enduit / Peinture béton	Peintures multiples en vrac non séparable + matériau plâtreux blanc en vrac non séparable	13LDM1006P008	Plafond	DEGRADATION PARTIELLE	Amiante non détecté	ZPSO
Dégagement 2	Rez de chaussé	Enduit / Peinture béton	Peintures multiples en vrac non séparable + matériau plâtreux blanc en vrac non séparable	13LDM1006P008	Plafond	DEGRADATION PARTIELLE	Amiante non détecté	ZPSO
Entrée	Rez de chaussé	Enduit / Peinture béton	Peintures multiples en vrac non séparable + matériau plâtreux blanc en vrac non séparable	13LDM1006P008	Plafond	DEGRADATION PARTIELLE	Amiante non détecté	ZPSO
Placard 1	Rez de chaussé	Enduit / Peinture béton	Peintures multiples en vrac non séparable + matériau plâtreux blanc en vrac non séparable	13LDM1006P008	Plafond	DEGRADATION PARTIELLE	Amiante non détecté	ZPSO
Placard 2	Rez de chaussé	Enduit / Peinture béton	Peintures multiples en vrac non séparable + matériau plâtreux blanc en vrac non séparable	13LDM1006P008	Plafond	DEGRADATION PARTIELLE	Amiante non détecté	ZPSO
Salle d'eau	Rez de chaussé	Enduit / Peinture béton	Peintures multiples en vrac non séparable + matériau plâtreux blanc en vrac non séparable	13LDM1006P008	Plafond	DEGRADATION PARTIELLE	Amiante non détecté	ZPSO

PIECE	ETAGE	ELEMENTS	DESCRIPTIF LABORATOIRE	Echantillon	REPERAGE	ETAT	RESULTAT	METHODE
Séjour / Salon	Rez de chaussé	Enduit / Peinture béton	Peintures multiples en vrac non séparable + matériau plâtreux blanc en vrac non séparable	13LDM1006P008	Plafond	DEGRADATION PARTIELLE	Amiante non détecté	ZPSO

JP : Jugement Personnel, ZPSO : Zone présentant des similitudes d'Ouvrage

ANNEXE 1 – PHOTOS DES ELEMENTS AMIANTES ET/OU NON AMIANTES

PRELEVEMENT : 13LDM1006P001			
NOM DU CLIENT	NUMERO DU DOSSIER		PIECE OU LOCAL
OPH77	13LDM1006 21/10/2019		Séjour / Salon (Rez de chaussée)
ELEMENT	DESCRIPTIF DU LABORATOIRE	DATE DE PRELEVEMENT	NOM DE L'OPERATEUR
Revêtement souple	Revêtement souple beige	21/10/2019	RHENZOUR Abdessamad
LOCALISATION		RESULTAT	
Sol		Fr1:Amiante non détecté	
EMPLACEMENT			
 <p>PHOTO NON DISPONIBLE</p>			

PRELEVEMENT : 13LDM1006P001			
NOM DU CLIENT	NUMERO DU DOSSIER		PIECE OU LOCAL
OPH77	13LDM1006 21/10/2019		Séjour / Salon (Rez de chaussée)
ELEMENT	DESCRIPTIF DU LABORATOIRE	DATE DE PRELEVEMENT	NOM DE L'OPERATEUR
Revêtement souple	Colle polymère jaune non séparable + ragréage gris	21/10/2019	RHENZOUR Abdessamad
LOCALISATION		RESULTAT	
Sol		Fr2:Amiante non détecté	
EMPLACEMENT			
 <p>PHOTO NON DISPONIBLE</p>			

PRELEVEMENT : 13LDM1006P002

NOM DU CLIENT	NUMERO DU DOSSIER	PIECE OU LOCAL	
OPH77	13LDM1006 21/10/2019	Gaine technique 4 (NC)	
ELEMENT	DESCRIPTIF DU LABORATOIRE	DATE DE PRELEVEMENT	NOM DE L'OPERATEUR
Dalle de sol	Dalle dure cassante beige	21/10/2019	RHENZOUR Abdessamad
LOCALISATION		RESULTAT	
Sol		Fr1:Amiante détecté (Chrysotile)	

EMPLACEMENT

PRELEVEMENT : 13LDM1006P002

NOM DU CLIENT	NUMERO DU DOSSIER	PIECE OU LOCAL	
OPH77	13LDM1006 21/10/2019	Gaine technique 4 (NC)	
ELEMENT	DESCRIPTIF DU LABORATOIRE	DATE DE PRELEVEMENT	NOM DE L'OPERATEUR
Dalle de sol	Colle bitumineuse noire	21/10/2019	RHENZOUR Abdessamad
LOCALISATION		RESULTAT	
Sol		Fr2:Amiante détecté (Chrysotile)	

EMPLACEMENT

PRELEVEMENT : 13LDM1006P003			
NOM DU CLIENT	NUMERO DU DOSSIER		PIECE OU LOCAL
OPH77	13LDM1006 21/10/2019		Cuisine (Rez de chaussée)
ELEMENT	DESCRIPTIF DU LABORATOIRE	DATE DE PRELEVEMENT	NOM DE L'OPERATEUR
Enduit / Peinture béton	Peintures multiples en vrac non séparable + toile fibreuse blanche en faible quantité non séparable + enduit plâtreux blanc en vrac non séparable	21/10/2019	RHENZOUR Abdessamad
LOCALISATION		RESULTAT	
Mur A		Amiante non détecté	

EMPLACEMENT



PRELEVEMENT : 13LDM1006P004			
NOM DU CLIENT	NUMERO DU DOSSIER		PIECE OU LOCAL
OPH77	13LDM1006 21/10/2019		Séjour / Salon (Rez de chaussée)
ELEMENT	DESCRIPTIF DU LABORATOIRE	DATE DE PRELEVEMENT	NOM DE L'OPERATEUR
Enduit / Peinture plaque de plâtre	Peintures multiples + enduit plâtreux blanc en vrac non séparable + carton non séparable	21/10/2019	RHENZOUR Abdessamad
LOCALISATION		RESULTAT	
Mur B		Amiante non détecté	

EMPLACEMENT



PRELEVEMENT : 13LDM1006P005			
NOM DU CLIENT	NUMERO DU DOSSIER	PIECE OU LOCAL	
OPH77	13LDM1006 21/10/2019	Chambre 1 (Rez de chaussée)	
ELEMENT	DESCRIPTIF DU LABORATOIRE	DATE DE PRELEVEMENT	NOM DE L'OPERATEUR
Enduit / Peinture plaque de plâtre	Enduit plâtreux blanc en vrac non séparable + papier non séparable + carton + matériau plâtreux beige en faible quantité non séparable + peinture non séparable	21/10/2019	RHENZOUR Abdessamad
LOCALISATION		RESULTAT	
Mur C		Amiante détecté (Chrysotile)	

EMPLACEMENT

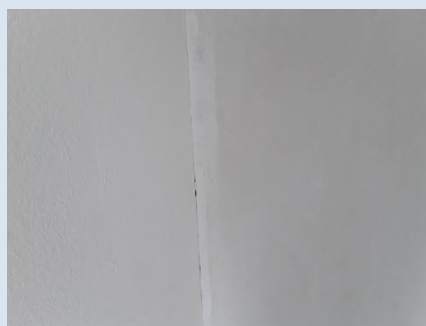

PRELEVEMENT : 13LDM1006P006			
NOM DU CLIENT	NUMERO DU DOSSIER	PIECE OU LOCAL	
OPH77	13LDM1006 21/10/2019	Chambre 1 (Rez de chaussée)	
ELEMENT	DESCRIPTIF DU LABORATOIRE	DATE DE PRELEVEMENT	NOM DE L'OPERATEUR
Enduit / Peinture béton	Peinture en vrac non séparable + enduit gris en vrac + papier bitumé en vrac non séparable + carton en vrac non séparable	21/10/2019	RHENZOUR Abdessamad
LOCALISATION		RESULTAT	
Mur A		Amiante détecté (Chrysotile)	

EMPLACEMENT

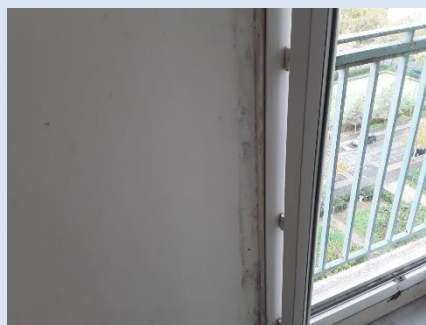

PRELEVEMENT : 13LDM1006P007			
NOM DU CLIENT	NUMERO DU DOSSIER	PIECE OU LOCAL	
OPH77	13LDM1006 21/10/2019	WC (Rez de chaussée)	
ELEMENT	DESCRIPTIF DU LABORATOIRE	DATE DE PRELEVEMENT	NOM DE L'OPERATEUR
Enduit / Peinture béton	Peintures multiples en vrac non séparable + enduit plâtreux blanc en vrac non séparable + matériau compact gris en vrac non séparable	21/10/2019	RHENZOUR Abdessamad
LOCALISATION		RESULTAT	
Mur B		Amiante non détecté	

EMPLACEMENT



PRELEVEMENT : 13LDM1006P008			
NOM DU CLIENT	NUMERO DU DOSSIER	PIECE OU LOCAL	
OPH77	13LDM1006 21/10/2019	WC (Rez de chaussée)	
ELEMENT	DESCRIPTIF DU LABORATOIRE	DATE DE PRELEVEMENT	NOM DE L'OPERATEUR
Enduit / Peinture béton	Peintures multiples en vrac non séparable + matériau plâtreux blanc en vrac non séparable	21/10/2019	RHENZOUR Abdessamad
LOCALISATION		RESULTAT	
Plafond		Amiante non détecté	

EMPLACEMENT



ANNEXE 3 – PROCES VERBAUX D'ANALYSES



Parc Edonia - Bât. R - Rue de la Terre Adèle - CS n° 66862
 35768 SAINT-GREGOIRE CEDEX
 Tel : 02.99.35.41.41
 Fax : 02.99.35.41.42
 www.itga.fr

Accréditation n° 1-5967



Liste des sites et portées
 disponibles sur www.cofrac.fr

L'accréditation du COFRAC atteste de la compétence des laboratoires pour les seuls essais couverts par l'accréditation qui sont identifiés par le symbole :

RAPPORT SYNTHÉTIQUE D'ANALYSE NUMÉRO IT0719-97931 EN DATE DU 04/11/2019 RECHERCHE ET IDENTIFICATION D'AMIANTE SUR PRELEVEMENT(S) DE MATERIAU(X)

*Ce rapport ne concerne que les échantillons soumis à l'analyse tels qu'ils ont été reçus au laboratoire.
 Les informations fournies par le client sont simplement retranscrites et identifiées comme telles.*

Client : SOCOTEC DIAGNOSTIC - AGENCE POISSY 33 bis boulevard Gambetta 3ème étage 78300 POISSY	Réf. Commande ITGA : IT0719-97931 Réf. Commande Client : 13LDM1006-01
--	--

Prélèvement(s) : Reçu au laboratoire le : 29/10/2019

Préparation(s) : Effectuée de façon à être représentative de l'échantillon

- ou
- Pour une analyse au Microscope Optique à Lumière Polarisée (MOLP) : Prélèvement et montage adapté sur lame de microscopie
 - Pour une analyse au Microscope Electronique à Transmission Analytique (META) en fonction de la nature de la prise d'essai :
 - (1) - Broyage en milieu aqueux et récupération des particules sur grilles de microscopie (méthode interne : IT085)
 - (2) - Attaque chimique, broyage et récupération des particules sur grilles de microscopie (méthode interne : IT286)

Technique(s) : - Microscopie Optique à Lumière Polarisée (guide HSG 248 - Appendice 2) : Morphologie et critères optiques

Analytique(s) : La détection de fibres d'amiante optiquement observables est garantie si la teneur est supérieure ou égale à 0,1 % en masse.
 ou - Microscopie Electronique à Transmission Analytique (parties pertinentes de la norme NF X43-050) : Morphologie, EDX et diffraction électronique

La détection de fibres d'amiante est garantie si la teneur est supérieure ou égale à 0,1 % en masse.

Résultat(s) :

Fraction analysée	Technique analytique (Méthode de préparation)	Nombre de préparations	Date d'analyse	Résultat / Variété d'amiante
Réf dossier client : 13LDM1006-01 - 7 AV CHARLES PEGUY 77000 MELUN Réf échantillon client : 13LDM1006P001 / LOGEMENTS COLLECTIFS - - - / Séjour Salon Sol Revêtement souple	Réf échantillon ITGA : IT071910-67523 Description ITGA : Revêtement souple beige / Colle polymère jaune / Ragréage gris			
* Revêtement souple beige	META (1)	1	01/11/2019	Amiante non détecté / -
* Colle polymère jaune non séparable + ragréage gris	META (1)	1	01/11/2019	Amiante non détecté / -
Réf dossier client : 13LDM1006-01 - 7 AV CHARLES PEGUY 77000 MELUN Réf échantillon client : 13LDM1006P002 / LOGEMENTS COLLECTIFS - - - / Game technique 4 Sol Dalle de sol	Réf échantillon ITGA : IT071910-67524 Description ITGA : Dalle dure cassante beige / Colle bitumineuse noire			
* Dalle dure cassante beige	META (2)	1	01/11/2019	Présence de fibres d'amiante / Chrysotile
* Colle bitumineuse noire	MOLP	1	01/11/2019	Présence de fibres d'amiante / Chrysotile
Réf dossier client : 13LDM1006-01 - 7 AV CHARLES PEGUY 77000 MELUN Réf échantillon client : 13LDM1006P003 / LOGEMENTS COLLECTIFS - - - / Cuisine Mur À Enduit Peinture béton	Réf échantillon ITGA : IT071910-67525 Description ITGA : Peintures multiples en vrac / Toile fibreuse blanche en faible quantité / Enduit plâtré blanc en vrac			
* Peintures multiples en vrac non séparable + toile fibreuse blanche en faible quantité non séparable + enduit plâtré blanc en vrac non séparable	META (1)	1	01/11/2019	Amiante non détecté / -

La reproduction de ce rapport n'est autorisée que sous sa forme intégrale ; ce rapport ne doit pas être reproduit partiellement sans l'approbation du laboratoire.

Sauf demande particulière et écrite du client, les échantillons sont conservés pendant 6 mois et les rapports pendant 2 ans.

DTA 164-01 rev 08

Page 1/2

RAPPORT SYNTHÉTIQUE D'ANALYSE NUMÉRO IT0719-97931 EN DATE DU 04/11/2019
RECHERCHE ET IDENTIFICATION D'AMIANTE SUR PRELEVEMENT(S) DE MATERIAU(X)

Fraction analysée	Technique analytique (Méthode de préparation)	Nombre de préparations	Date d'analyse	Résultat / Variété d'amiante
Réf dossier client : 13LDM1006-01 - 7 AV CHARLES PEGUY 77000 MELUN Réf échantillon client : 13LDM1006P004 / LOGEMENTS COLLECTIFS - - - / Séjour Salon Mur B Enduit Peinture plaque de plâtre				Réf échantillon ITGA : IT071910-67526 Description ITGA : Peintures multiples / Enduit plâtreux blanc en vrac / Carton
* Peintures multiples + enduit plâtreux blanc en vrac non séparable + carton non séparable	META (1)	3	04/11/2019	Amiante non détecté / -
Réf dossier client : 13LDM1006-01 - 7 AV CHARLES PEGUY 77000 MELUN Réf échantillon client : 13LDM1006P005 / LOGEMENTS COLLECTIFS - - - / Chambre 1 Mur C Enduit Peinture plaque de plâtre				Réf échantillon ITGA : IT071910-67527 Description ITGA : Enduit plâtreux blanc en vrac / Papier / Carton / Matériau plâtreux beige en faible quantité / Peinture
* Enduit plâtreux blanc en vrac non séparable + papier non séparable + carton + matériau plâtreux beige en faible quantité non séparable + peinture non séparable	META (1)	3	04/11/2019	Présence de fibres d'amiante / Chrysotile
Réf dossier client : 13LDM1006-01 - 7 AV CHARLES PEGUY 77000 MELUN Réf échantillon client : 13LDM1006P006 / LOGEMENTS COLLECTIFS - - - / Chambre 1 Mur A Enduit Peinture béton				Réf échantillon ITGA : IT071910-67528 Description ITGA : Peinture en vrac / Enduit gris en vrac / Papier bitumé en vrac / Carton en vrac
* Peinture en vrac non séparable + enduit gris en vrac + papier bitumé en vrac non séparable + carton en vrac non séparable	META (1)	1	01/11/2019	Présence de fibres d'amiante / Chrysotile
Réf dossier client : 13LDM1006-01 - 7 AV CHARLES PEGUY 77000 MELUN Réf échantillon client : 13LDM1006P007 / LOGEMENTS COLLECTIFS - - - / WC Mur B Enduit Peinture béton				Réf échantillon ITGA : IT071910-67529 Description ITGA : Peintures multiples en vrac / Enduit plâtreux blanc en vrac / Matériau compact gris en vrac
* Peintures multiples en vrac non séparable + enduit plâtreux blanc en vrac non séparable + matériau compact gris en vrac non séparable	META (1)	1	01/11/2019	Amiante non détecté / -
Réf dossier client : 13LDM1006-01 - 7 AV CHARLES PEGUY 77000 MELUN Réf échantillon client : 13LDM1006P008 / LOGEMENTS COLLECTIFS - - - / WC Plafond Enduit Peinture béton				Réf échantillon ITGA : IT071910-67530 Description ITGA : Peintures multiples en vrac / Matériau plâtreux blanc en vrac
* Peintures multiples en vrac non séparable + matériau plâtreux blanc en vrac non séparable	META (1)	1	01/11/2019	Amiante non détecté / -

Validé par : Florent LE MASSON - Analyste



La reproduction de ce rapport n'est autorisée que sous sa forme intégrale ; ce rapport ne doit pas être reproduit partiellement sans l'approbation du laboratoire.

Sauf demande particulière et écrite du client, les échantillons sont conservés pendant 6 mois et les rapports pendant 2 ans.

DTA 164-01 rev 08

Page 2/2

ATTESTATION(S)



Votre attestation Responsabilité Civile

AXA France IARD dont le siège social se situe 313, Terrasses de l'Arche 92727 Nanterre Cedex atteste que :
SOCOTEC DIAGNOSTIC, 1 rue des Dardanelles 75017 Paris

Est titulaire du contrat d'assurance n° 10158549604 ayant pris effet le 01/03/2018. Ce contrat garantit les conséquences pécuniaires de la Responsabilité civile pouvant lui incomber du fait de l'exercice des activités de **DIAGNOSTICS TECHNIQUES IMMOBILIERS** suivantes :

<p>AMIANTE : ETAT MENTIONNANT LA PRESENCE OU L'ABSENCE DE MATERIAUX CONTENANT DE L'AMIANTE DIAGNOSTIC TECHNIQUE AMIANTE DIAGNOSTIC AMIANTE PARTIES PRIVATIVES CONTROLE PERIODIQUE (AMIANTE) CONTROLE VISUEL APRES TRAVAUX (PLOMB - AMIANTE) REPERAGE AMIANTE AVANT/ APRES TRAVAUX ET DEMOLITION REPERAGE AMIANTE ET D'HAP SUR SURFACE BITUMEE ET ENROBES</p> <p>PLOMB : DIAGNOSTIC PLOMB DANS L'EAU CONSTAT DES RISQUES D'EXPOSITION AU PLOMB (CREP) DIAGNOSTIC DE RISQUE D'INTOXICATION AU PLOMB DANS LES PEINTURES (DRIPP) RECHERCHE DE PLOMB AVANT TRAVAUX / DEMOLITION</p> <p>ETAT PARASITAIRE : ETAT RELATIF A LA PRESENCE DE TERMITES ETAT PARASITAIRE (MERULES, VRILLETES, LYCTUS) INFORMATION SUR LA PRESENCE DE RISQUE DE MERULE (LOI ALUR)</p> <p>MESURES : MESURAGE LOI CARREZ ET LOI BOUTIN CALCULS DES MILLIEMES -TANTIEMES DE COPROPRIETE ET REALISATION DE PLANS ASSOCIES SELON LES TEXTES SUIVANTS : LOI 65-557 DU 10 JUILLET 1965, DECRET 67-223 DU 17 MARS 1967, DECRET 2004- 479 du 27 mai 2004 ET SUIVANTS FIXANT LE STATUT DE LA COPROPRIETE DES IMMEUBLES BATIS.</p> <p>AUTRES : ETAT DE L'INSTALLATION INTERIEURE DE GAZ ETAT DES RISQUES NATURELS, MINIERES ET TECHNOLOGIQUES (ENRNMT) DIAGNOSTIC DE PERFORMANCE ENERGETIQUE DPE INDIVIDUEL POUR MAISONS INDIVIDUELLES, APPARTEMENTS ET LOTS TERTIAIRES AFFECTES A DES IMMEUBLES A USAGE PRINCIPAL D'HABITATION, AINSI QUE LES ATTESTATIONS DE PRISE EN COMPTE DE LA REGLEMENTATION THERMIQUE.</p>	<p>ETAT DE L'INSTALLATION INTERIEURE D'ELECTRICITE. ETUDE REGLEMENTATION THERMIQUE 2005 ET 2012. DOCUMENT ETABLI A L'ISSUE DU CONTROLE DES INSTALLATIONS D'ASSAINISSEMENT NON COLLECTIF DIAGNOSTIC ASSAINISSEMENT AUTONOME ET COLLECTIF ETAT DES LIEUX LOCATIFS DIAGNOSTIC DE SECURITE PISCINE CERTIFICAT DE DECEANCE ET CERTIFICAT DE TRAVAUX DE REHABILITATION DIAGNOSTIC POUR OBTENTION DE PRET A TAUX ZERO INFILTROMETRIE-MESURES DE PERMEABILITE DU BATIMENT ET DES RESEAUX AERAIQUES THERMOGRAPHIE INFRAROUGE DIAGNOSTIC RADON : DANS TOUS TYPES DE BATIMENTS. DIAGNOSTIC DANS LE CADRE DE LA LOI SRU AVANT MISE EN COPROPRIETE DIAGNOSTIC DECHETS DE CHANTIER – ARTICLES R 111-43 A R 111-49 DU CODE DE LA CONSTRUCTION ET DE L'HABITATION DOCUMENT UNIQUE D'EVALUATION DES RISQUES COPROPRIETE - Articles L 230-2, III, R 230-1 DU CODE DU TRAVAIL DIAGNOSTIC TECHNIQUE GLOBAL (DTG) POUR LES COPROPRIETES- LOI N° 2014-366 POUR L'ACCES AU LOGEMENT ET UN URBANISME RENOVE « ALUR », A L'EXCLUSION DE MISSIONS RELEVANT D'UN PROFESSIONNEL DE LA VENTE OU DE LA LOCATION DE BIENS IMMOBILIERS. DIAGNOSTIC ACCESSIBILITE HANDICAPES EXPERTISE EN VALEUR VENALE ET LOCATIVE (SOUS RESERVE D'OBTENTION DE FORMATION) ETAT DESCRIPTIF DE DIVISION CENTRE DE FORMATION MESURES D'EMPOUSSIEREMENT AMIANTE AVEC STRATEGIE D'ECHANTILLONAGE DIAGNOSTIC QUALITE DE L'AIR INTERIEUR VERIFICATION PERIODIQUE ET INITIALE DES INSTALLATIONS ELECTRIQUES VERIFICATION PERIODIQUE ET INITIALE DES INSTALLATIONS DE GAZ VERIFICATION PERIODIQUE ET INITIALE DES ENGIS DE LEVAGE ET DE CHANTIER DIAGNOSTIC SECURITE INCENDIE CONTROLE DE SECURITE DES AIRES DE JEUX RECHERCHE DE METAUX LOURDS SUR TOUS TYPES D'OUVRAGES ET DE BÂTIMENTS</p>
---	--

La garantie Responsabilité civile professionnelle s'exerce à concurrence de 5.000.000 € par sinistre et par année d'assurance.

La présente attestation est valable du 6 SEPTEMBRE 2019 au 31 DECEMBRE 2019 et ne peut engager l'assureur au-delà des limites et conditions du contrat auquel elle se réfère.

Ce contrat permet à l'assuré de satisfaire à l'obligation d'assurance de responsabilité civile professionnelle résultant des dispositions de l'article R271-2 du Code de la Construction et de l'Habitation (décret n° 2006-1114 du 5 septembre 2006 relatif aux diagnostics techniques immobiliers) pour l'établissement des documents visés à l'article L271-4 dudit Code.

L'assuré doit être titulaire d'une certification de compétence en cours de validité délivrée par un organisme accrédité dans le domaine de la construction ou employer des salariés ou être constituée de personnes physiques qui disposent de ladite certification de compétence en cours de validité pour l'établissement des documents visés aux articles L271-4 et L134-1 du code de la Construction et de l'Habitation.
 A défaut la garantie n'est pas acquise.

Le présent document, établi par AXA, est valable jusqu'au 31 DECEMBRE 2019 sous réserve du paiement des cotisations. Il a pour objet d'attester l'existence d'un contrat. Il ne constitue toutefois pas une présomption d'application des garanties et ne peut engager AXA au-delà des clauses, conditions et limites du contrat auquel il se réfère. Les exceptions de garantie opposables au souscripteur le sont également aux bénéficiaires de l'indemnité (résiliation, nullité, règle proportionnelle, exclusions, déchéances, ...).

Toute adjonction autre que le cachet et la signature du représentant de la Société est réputée non écrite.

Fait à Le Bouscat, le 06/09/2019
 Pour la compagnie

VD ASSOCIES
 P.O. 81, Bd Pierre Pionnier
 33110 LE BOUSCAT
 RCS - 794 672 238 0845 - 03 56 10 22 00
 TEL - 05 56 70 95 75

CERTIFICAT DE COMPETENCES



CERTIFICAT

DE COMPETENCES

Diagnosticqueur immobilier certifié

DEKRA CERTIFICATION SAS certifie que Monsieur

Abdessamad RHENZOUR

est titulaire du certificat de compétences N° DTI3342 pour :

	DU	AU
- Constat de Risque d'Exposition au Plomb	21/11/2017	20/11/2022
- Diagnostic amiante sans mention	23/11/2017	22/11/2022
- Etat relatif à la présence de termites (France Métropolitaine)	22/11/2017	21/11/2022
- Diagnostic de performance énergétique	04/12/2017	03/12/2022
- Etat relatif à l'installation intérieure de gaz	04/12/2017	03/12/2022
- Etat relatif à l'installation intérieure d'électricité	04/12/2017	03/12/2022

Ces compétences répondent aux exigences de compétences définies en vertu du code de la construction et de l'habitation (art. L.271-4 et suivants, R.271-1 et suivants ainsi que leurs arrêtés d'application*) pour les diagnostics réglementaires. La preuve de conformité a été apportée par l'évaluation de certification. Ce certificat est valable à condition que les résultats des divers audits de surveillance soient pleinement satisfaisants.

* Arrêté du 21 novembre 2006 relatif aux critères de certification des compétences des personnes physiques réalisant des constats de risque d'exposition au plomb, ou agréées pour réaliser des diagnostics plomb dans les immeubles d'habitation et les critères d'accréditation des organismes de certification modifiés par l'arrêté du 7 décembre 2011 ; Arrêté du 25 juillet 2016 relatif aux critères de certification des compétences des personnes physiques réalisant des constats de risque d'exposition au plomb, ou agréées pour réaliser des diagnostics plomb dans les immeubles d'habitation et les critères d'accréditation des organismes de certification modifiés par l'arrêté du 7 décembre 2011 ; Arrêté du 18 octobre 2006 relatif aux critères de certification des compétences des personnes physiques réalisant l'état relatif à la présence de termites dans le bâtiment et les critères d'accréditation des organismes de certification modifiés par les arrêtés des 14 décembre 2009 et du 7 décembre 2011 ; Arrêté du 18 octobre 2006 relatif aux critères de certification des compétences des personnes physiques réalisant le diagnostic de performance énergétique et les critères de certification des compétences des personnes physiques réalisant l'état de l'installation intérieure de gaz et les critères d'accréditation des organismes de certification modifiés par les arrêtés des 08 décembre 2009 et du 13 décembre 2011 ; Arrêté du 8 avril 2007 relatif aux critères de certification des compétences des personnes physiques réalisant l'état de l'installation intérieure d'électricité et les critères d'accréditation des organismes de certification modifiés par les arrêtés des 14 décembre 2009 et 13 décembre 2011 ; Arrêté du 8 juillet 2008 relatif aux critères de certification des compétences des personnes physiques réalisant l'état de l'installation intérieure d'électricité et les critères d'accréditation des organismes de certification modifiés par les arrêtés des 10 décembre 2009 et 2 décembre 2011.



Le Directeur Général, Yvan MAINGUY
Bagneux, le 04/12/2017



Numéro d'accréditation :
4-0081
Portée disponible
sur www.cofrac.fr

DEKRA Certification SAS * 5 avenue Garlande - F92220 Bagneux * www.dekra-certification.fr

Scanned by CamScanner

PLANCHE DE REPÉRAGE	Zone : Rez de chaussée	Vue de dessus
Auteur : RHENZOUR Abdessamad	Bien : 13LDM1006 - 7 AV CHARLES PEGUY 77000 MELUN	Chaque support/équipement identifié a fait l'objet d'un sondage par le technicien



	Cloisons Plaques de plâtre
	Murs Bois
	Murs Brique
	Murs périphériques / Plaques de plâtre
	Murs carreaux de plâtre
	Murs Béton / Enduit
	Murs porteurs et/ou mur de refend / Plaques de plâtre
	Murs périphériques / Doublage (plaque de plâtre + isolant)
	Torchis
	Murs Amiantés
	Murs Brique / Enduit
	Murs Brique plâtrière
	Murs Pierre
	

	Murs amiantés
	Prélèvements de sol amianté
	Prélèvements de sol non amiantés
	Prélèvements de plafond amiantés
	Prélèvements de plafond non amiantés
	Prélèvements de mur amiantés
	Prélèvements de mur non amiantés
	Autres types de prélèvements amiantés
	Autres types de prélèvements non amiantés
	Sols amiantés
	Plafonds amiantés
	Sols et plafonds amiantés
	Conduits amiantés
	Conduits non amiantés